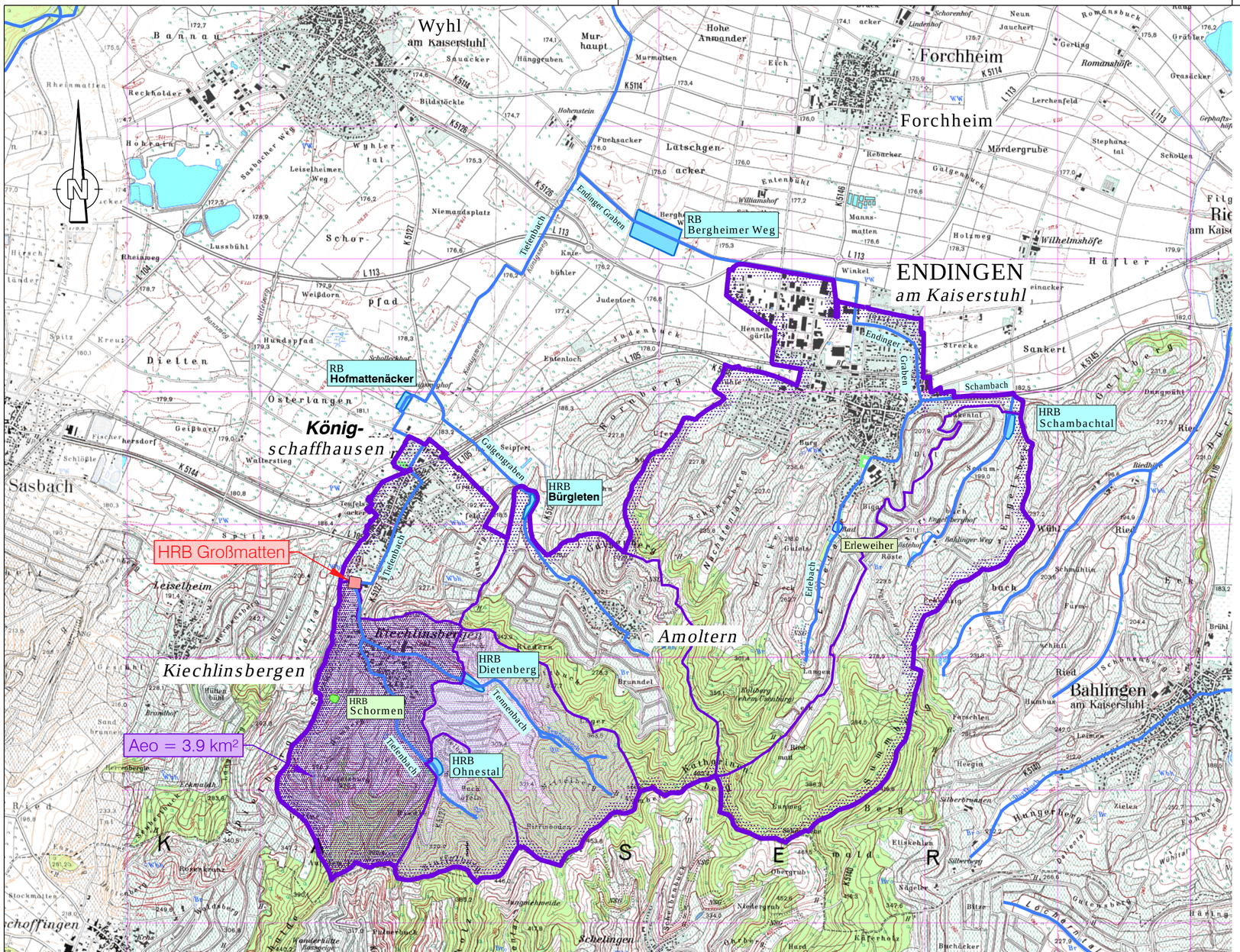

Zeichenerklärung :

	Einzugsgebietsgrenze	
	AWGN Fließgewässer	
HRB Ohnestal	HRB Hochwasserrückhaltebecken	
HRB Großmatten	Sanierung HRB Hochwasserrückhaltebecken	
HRB Schormen	Nachrichtlich HRB Hochwasserrückhaltebecken	
	Einzugsgebiet direkt	1,8 km²
	Einzugsgebiet HRB vorgeschaltet	2,1 km²
	Einzugsgebiet Gesamt	3,9 km²

Index	"Ä" = Änderung- "E" = Ergänzung	Datum	Gez.	Gepr.

Entwurfs- und Genehmigungsplanung — 1. Fertigung

Unternehmen:

Stadt Endingen
am Kaiserstuhl
Ortsteil Königschaffhausen

Sanierung HRB Großmatten

Anlage - Plan-Nr.: 2 – 1

Projekt-Nr.: 2014/332

Maßstab: 1:25000

Blattinhalt:

Übersichtskarte

	Datum	Name
Verm.		
Gez.		
Entw.	Juli 2018	Kä
Gez.	Aug. 2018	St-V/Hä
Gepr.	Aug. 2018	Kä

Auftraggeber:

Datum: Stempel/Unterschrift

Planverfasser:

ZINK INGENIEURE
Ingenieurbüro für Tief- und Wasserbau
Poststraße 1 · 77886 Lauf
Tel. 07841 703-0 · Fax -80

Datum: 15.11.2018

p:\projekte 2014\2014332\gruppe kraemer\4 Gpl\2014332-GPL-LPÜK01.dwg (LPÜK-25000-1)

Blattgrösse: 58,0/29,7