

Zeichenerklärung :

- Auftrag
- Abtrag

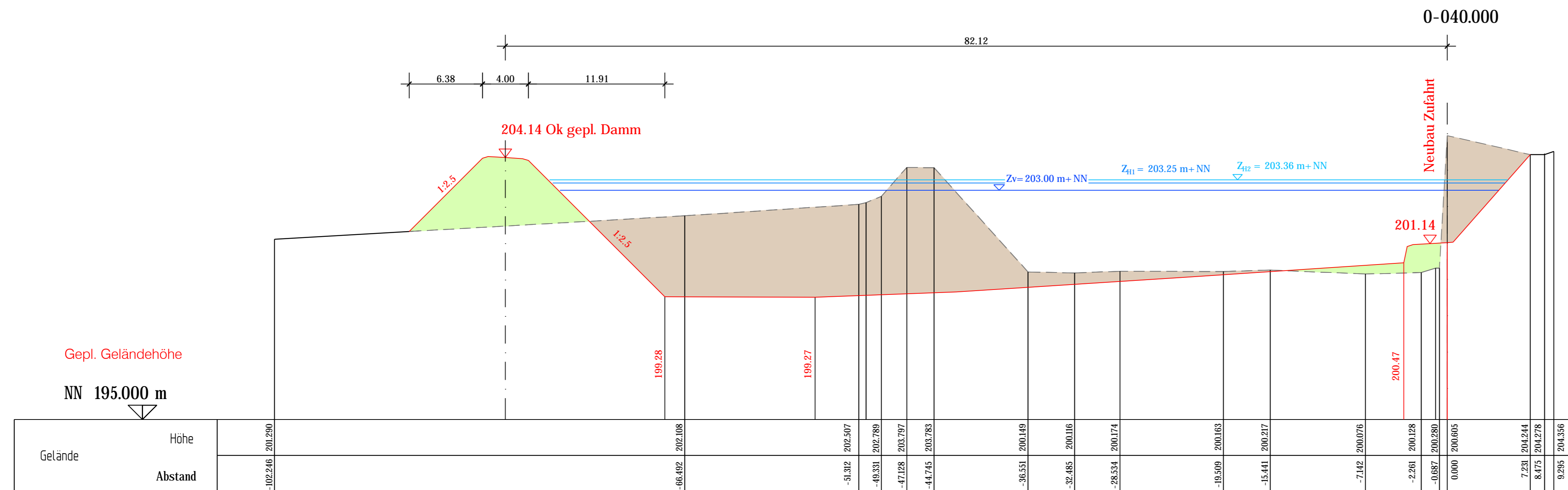

Entwurfs- und Genehmigungsplanung	1. Fertigung															
Stadt Endingen am Kaiserstuhl Ortsteil Königschaffhausen																
Sanierung HRB Großmatten																
Längsschnitte Becken 0-040.00+ 0-080.00	Anlage - Plan-Nr. 4 - 3 Projekt-Nr. 2014/332 Maßstab: 1:250/100															
Blattinhalt:	<table border="1" style="width: 100%; border-collapse: collapse;"> <tr> <th>Verm.</th> <th>Datum</th> <th>Name</th> </tr> <tr> <td>Gez.</td> <td>Okt 2015</td> <td>IB Seiler</td> </tr> <tr> <td>Entw.</td> <td>Aug. 2018</td> <td>Ká</td> </tr> <tr> <td>Gez.</td> <td>Aug. 2018</td> <td>St-V</td> </tr> <tr> <td>Gepr.</td> <td>Aug. 2018</td> <td>Ká</td> </tr> </table>	Verm.	Datum	Name	Gez.	Okt 2015	IB Seiler	Entw.	Aug. 2018	Ká	Gez.	Aug. 2018	St-V	Gepr.	Aug. 2018	Ká
Verm.	Datum	Name														
Gez.	Okt 2015	IB Seiler														
Entw.	Aug. 2018	Ká														
Gez.	Aug. 2018	St-V														
Gepr.	Aug. 2018	Ká														
Auftraggeber:	Planverfasser:															
Datum:	Datum: 15.11.2018															
Stempel/Unterschrift																
Poststraße 1 · 77886 Lauf Tel. 07841 703-0 · Fax -80																
p:\projekte 2014\2014332\gruppe kraemer\4 Gp\2014332-GPI-QS01-Becken.dwg (1:5-250-100)																
Blattgröße: 85,75/42,0																